

Size : 90\*63 MM

# Smart IR dálkové ovládání s teplotním čidlem vlhkosti

## UŽIVATELSKÝ MANUÁL

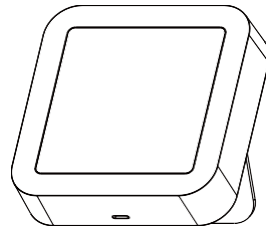

Model: S09

-1-

Děkujeme za zakoupení produktu!

Rozlučte se s používáním dálkových ovladačů pro každý z IR domácích spotřebičů, jako je TV, klimatizace, TV box, světlo, ventilátor, zvuk atd. Tato zařízení můžete vzdáleně ovládat pomocí mobilní aplikace. Zobrazeny vám budou údaje teplota, vlhkost, čas, datum a týden.

Prosím přečtěte si manuál pozorně a uschovejte jej pro případnou budoucí potřebu.

### Presentace produktu:

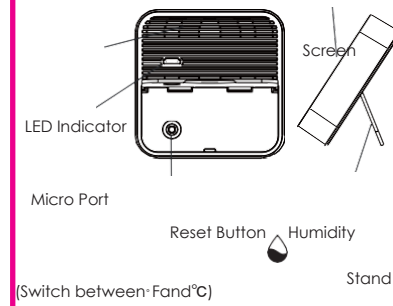

Temperature

-2-

Přesnost vlhkosti: +- 5% RH

-3-

### Specifikace produktu

Velikost: 65\*65\*17mm

Micro Input: DC 5V/1A

LED Indicator: Blue

Infračervená frekvence:

38KHz

Infračervený rozsah: ≤10 metrů

Wi-Fi Protocol: 2.4GHz

Wi-Fi Standard: IEEE 802.11 b/g/n

Rozsah měření teploty: 0°C~ 60°C

Přesnost teploty: +- 1°C

Rozsah měření vlhkosti: 0% RH~99% RH

### Před použitím zkontrolujte:

a. Připojení vašeho mobilního telefonu k 2.4GHz Wi-Fi síti..

b. Zadalí jste správné heslo WiFi.

c. Váš telefon musí mít Android 4.4 + nebo iOS 8.0 +.

d. Váš Wi-fi router je otevřený pro MAC.

e. Pokud počet zařízení připojených k Wi-fi routeru dosáhne limitu, můžete zkusit deaktivovat zařízení a uvolnit kanál nebo zkusit jiný Wi-Fi router.

-4-

### Nastavení:

1. Pomocí svého telefonu oskenujte QR kód vyhledejte "Smart Life" app na Google Play Store nebo APP ke stažení a instalaci.



2. Vytvořte si účet s Vaším mobilním číslem nebo emailem a ověřovacím kódem.

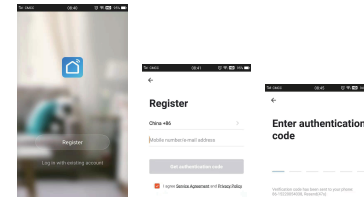

-5-

3. Připojte svůj mobilní telefon k Wi-Fi routeru, připojte napájení na teplotně IR ovladač, klikněte na "+" v pravém horním rohu v aplikaci Smart Life a přidejte zařízení.



-6-

4.

1) Zapněte Bluetooth v mobilu: Aplikace vás vyzve abyste si zapli Bluetooth v mobilu, poté si vyberete zařízení, které chcete přidat. Zadejte název Wi-Fi a heslo k Wi-fi, automaticky se připojíte k síti.

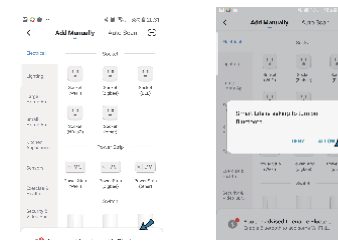

-7-

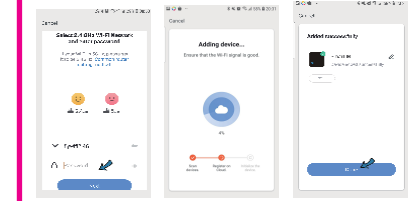

2) Nezapínejte Bluetooth Vyberte "Univerzální dálkové ovládání" z "Ostatní" vložte Wi - fi heslo, ujistěte se že LED indicator bliká rychle, pokud ne, otevřete prosím stojánek na zadní straně, držte tlačítko RESET po dobu 5 sekund dokud indicator nezačne blikat rychle. Připojte se.



-8-

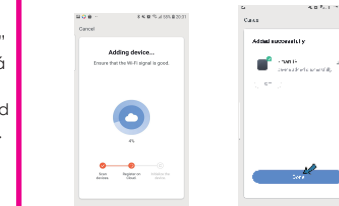
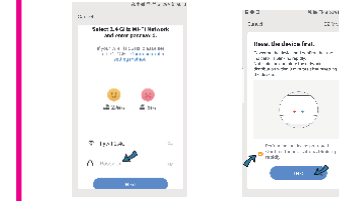

-9-

3) Pokud váš Wi-fi router otvírá obě 2.4GHz a 5GHz se stejným jménem vložte Wi-fi heslo, prosím vyberte "AP nastavení" podržte reset tlačítko po dobu 5 sekund dokud LED indicator nezačne blikat pomalu. Připojte svůj mobil k hotspotu "SmartLife-XXXX" , poté se kliknutím vraťte do rozhraní aplikace, automaticky se připojí k Wi-fi routeru, konfigurace je dokončena.

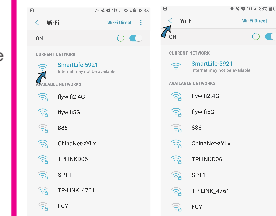
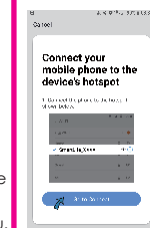
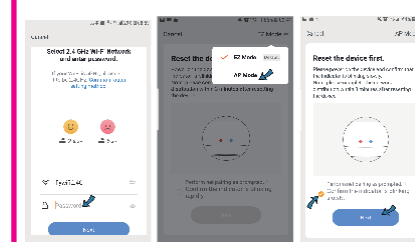

-10-

5. Klepněte na "Smart IR", poté klikněte na "Přidat", vyberte zařízení a jeho značku, kterou potřebujete ovládat, můžete kliknout na "rychlá shoda" nebo "Manuální režim" aby se tlačítka shodovala. Spárujte prosím alespoň 3 tlačítka a zkontrolujte, zda zařízení reaguje správně, pokud ano tak párování dokončeno, můžete ovládat zařízení.

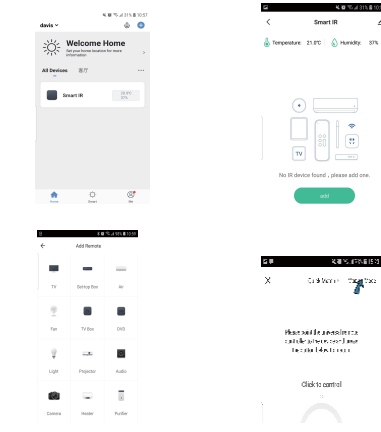

6. Po přidání zařízení, pokud chcete upravit název zařízení, pro Android dlouze stiskněte políčko, zobrazí se "Přejmenovat" kliknutím na něj upravte. V případě iOS posuňte rámeček doleva a pro úpravy zvolte "Přejmenovat".

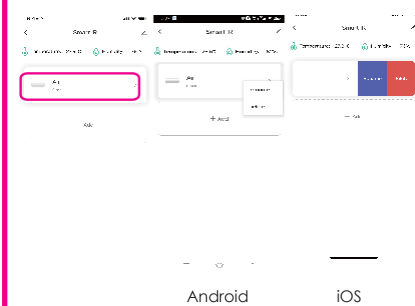

7. Pokud v seznamu značek nemůžete najít značku zařízení, můžete zvolit "DIY" a naučit se tlačítka dálkového ovladače jiných značek, takže můžete zařízení také ovládat.

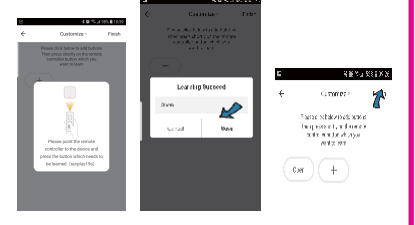

8. Chcete-li pokračovat v kopírování dalších tlačítek, klikněte na "+" nebo klikněte na "Dokončit"

**Poznámka:**

1. Podporuje pouze frekvenci 38 KHz, pokud IR dálkový ovladač není schopen přijímat příkazy z IR zařízení, je pravděpodobné, že frekvence IR zařízení neodpovídá, nemůže příkazy přijímat.
2. DIY nepodporuje hlasovou kontrolu.

**Funkce**

**1. Přizpůsobit scénář**

Vytvořte inteligentní scénář pro IR zařízení, klikněte na stránku "Smart" a poté klikněte na "+" v pravém horním rohu pro nastavení podmínek a úkolů.

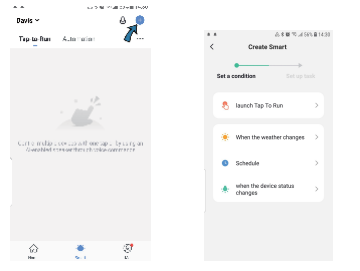

**2. Inteligentní připojení**

Když se změní okolní prostředí, můžete provést inteligentní propojení. Např. Když pokojová teplota překročí 35°C, klimatizace se automaticky otevře, nebo když je vlhkost méně než 20% RH, zvlhčovač bude rozstříkovat.

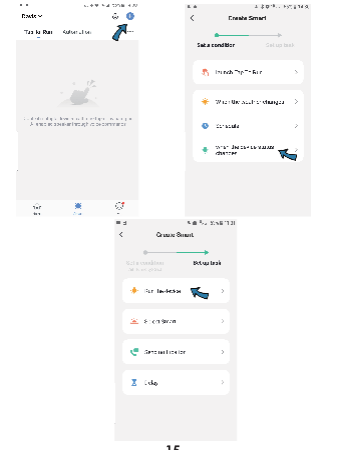

**3. Dálkové ovládání & hlasová kontrola**

Díky integraci vše v jednom můžete ovládat přidaná IR zařízení na dálku, ať jste kdekoli a kdykoli v mobilní aplikaci. Můžete také kliknout na ikonu "+" v pravém horním rohu a podržte a vyslovte ovládací příkazy pro konkrétní zařízení.

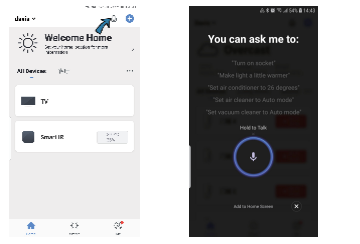

**4. Nastavte plán**

Vyberte "Tap to Run" nebo "Automation" na stránce "Smart" vpravo nahoře "+" pro vybrání "Plánu" pro nastavení zapnutí/vypnutí pro konkrétní zařízení.

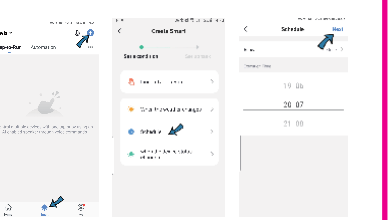

**5. Sdílení zařízení**

Přidaná zařízení můžete sdílet s členy rodiny, aby je mohli ovládat i oni.

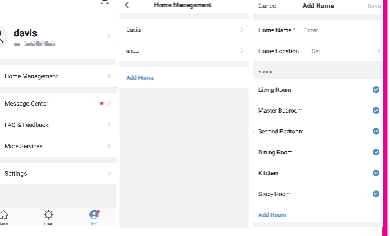

**6. Zobrazení na obrazovce**

Teplotu a vlhkost můžete sledovat přímo na obrazovce v reálném čase.

**7. Přepínač jednotky teploty**

Jednotku teploty můžete přepínat mezi °F a °C jedním stisknutím tlačítka reset.

**8. Hlasové ovládání třetí strany**

Funguje s amazon alexa a google asistentem..

**FAQ**

**1. Jaká zařízení lze ovládat pomocí IR dálkového ovládacího?** Můžete ovládat TV, klimatizaci, ventilátor, DVD, TV box, světlo, set-top box, projektor, audio, kameru, ohříváč vody, čistička vzduchu atd.

**2. Mohu ovládat zařízení prostřednictvím sítě 2G/3G/4G?** Při přidávání IR je vyžadováno IR dálkové i mobilní zařízení pro sdílení stejné wi-fi sítě. Po dokončení konfigurace můžete ovládat zařízení prostřednictvím sítě 2G/3G/4G. V současné době nepodporuje síť 5 G.

**3. Co mám dělat když selže proces konfigurace zařízení?** Můžete:

- 1) Zkontrolujte zda je IR ovladač zapnutý nebo ne.
- 2) Zkontrolujte zda je váš mobilní telefon připojen k 2,4 GHz wi-fi síti.
- 3) Zkontrolujte připojení k síti a ujistěte se, že router funguje správně.
- 4) Ujistěte se že zadané heslo Wi-fi je správné.

**4. IR dálkový ovladač může procházet stěnami nebo může být použit k ovládní zařízení v místnostech v patře/přizemí?** IR nemůže proniknout stěnami, proto se ujistěte, že mezi IR dálkovým ovladačem a IR zařízeními nejsou žádné překážky.

**5. Máme set-top box Huawei/Xiaomi, proč se nepřipojuje?**

Existují dva typy set-top boxů, OTT a IPTV, nejviditelnější rozdíl je v tom, že IPTV podporuje živé vysílání, zatímco OTT nikoli. Před nastavením se prosím ujistěte, že máte odpovídající TV box.

**6. Co bychom měli dělat, když nemůžeme použít IR dálkové ovládání k ovládní zařízení?**

Zkontrolujte následující:

- 1) IR vzdálená síť v dobrém stavu (klikněte na libovolnou klávesu na panelu dálkového ovládacího v aplikaci a zjistěte zda začne blikat kontrolka. Pokud bliká, znamená to, že funguje správně.
- 2) Mezi infračerveným dálkovým ovládním a elektrickým zařízením nejsou žádné překážky.
- 3) Tovární dálkové ovládání elektrického zařízení je IR povoleno. Zakryjte horní část IR dálkového ovládacího rukou nebo jakýmkoli předmětem, poté stiskněte libovolné tlačítko na dálkovém ovladači, pokud zařízení nereaguje je na IR. V opačném případě se jedná o dálkové ovládání založené na Bluetooth nebo RF.